DADME ALBRICIAS
Villancico (4 voces mixtas)

Nº 259
Cancionero de Upsala
(siglo XVI)

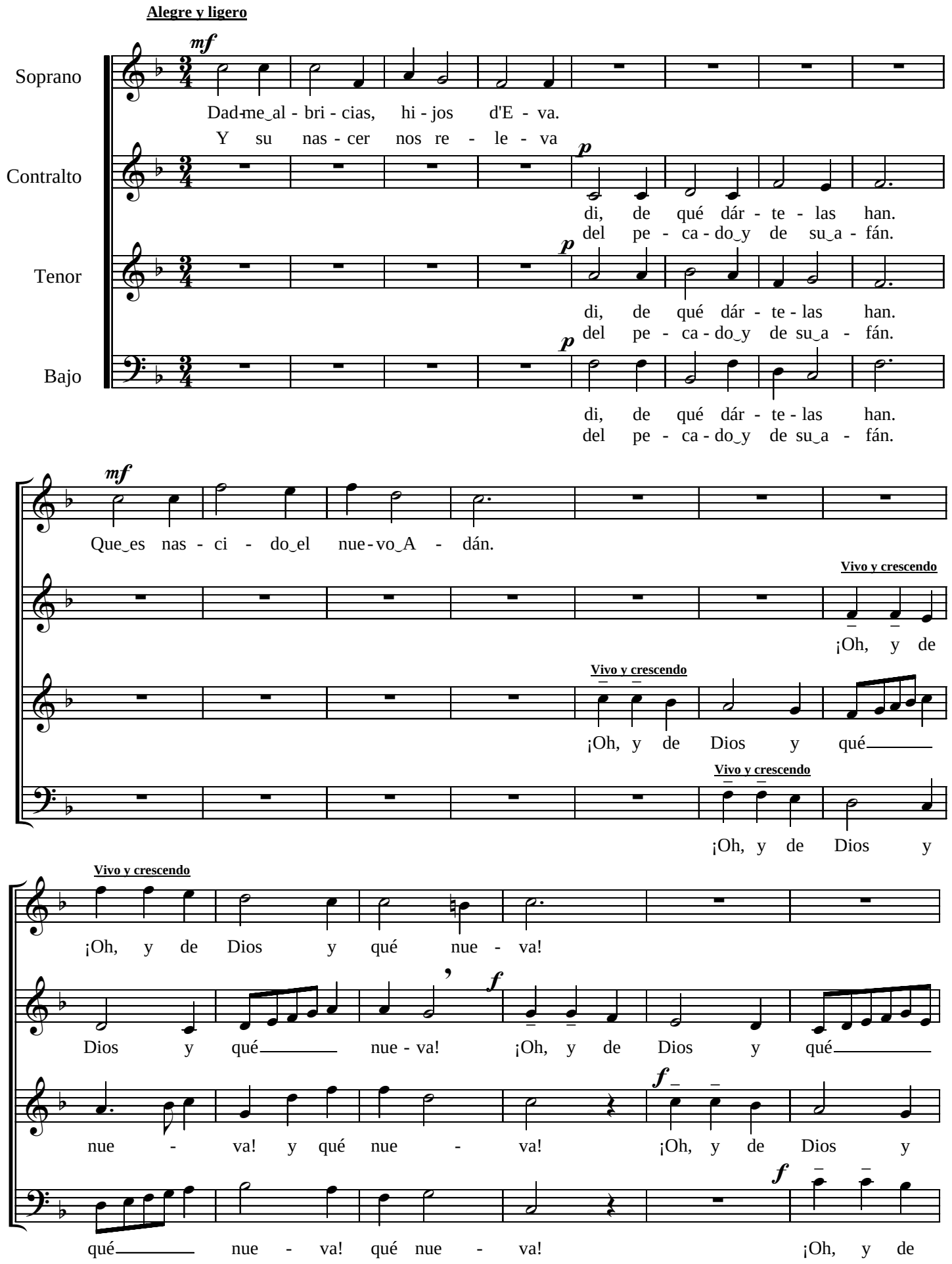

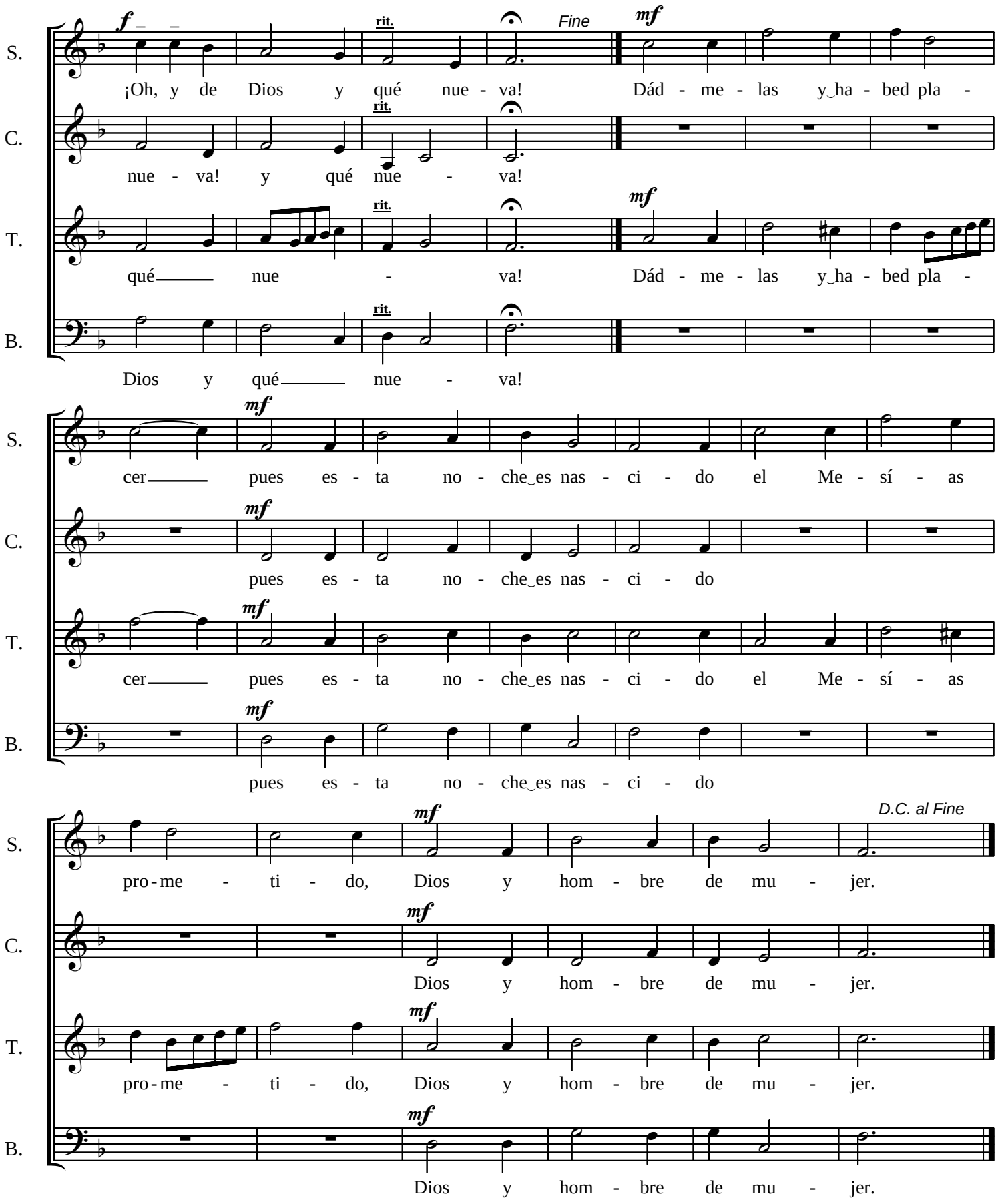

Dadme albricias, hijos de Eva. Di de qué dártelas han. Que es nascido el nuevo Adán. ¡Oh, y de Dios y qué nueva!
Dádmelas y habed placer, pues esta noche es nascido el Mesías prometido, Dios y hombre de mujer.
Y su nascer nos releva del pecado y de su afán. Que es nascido el nuevo Adán. ¡Oh, y de Dios y qué nueva!